

ΤΑΜΕΙΑΚΗ ΤΗΣ ALTASOFT

ΕΚΔΟΣΗ 7.10 (20.09.2005)

ΨΗΦΙΑΚΗ ΑΠΟΤΥΠΩΣΗ
ΣΥΓΚΕΝΤΡΩΤΙΚΩΝ ΚΑΤΑΣΤΑΣΕΩΝ ΠΕΛΑΤΩΝ & ΠΡΟΜΗΘΕΥΤΩΝ (ΚΕΠΥΟ)
ΣΤΑ ΑΡΧΕΙΑ "ILO1" & "ILO1.PIS"

ΕΓΧΕΙΡΙΔΙΟ ΧΡΗΣΗΣ

Στο www.altasoft.gr θα βρείτε το αρχείο το πρόγραμμα αναβάθμισης της Ταμειακής 7.10 (AltaSoft -> Λογισμικό -> Εμπορικό -> Download Ver 7.10)



Μετά την σωστή εγκατάσταση στην πρώτη οθόνη του προγράμματος θα πρέπει να βλέπετε την σωστή έκδοση.



Το πρώτο που πρέπει να κάνετε είναι να πάτε στην καρτέλα που κρατάτε τα δεδομένα της επιχείρησής σας από **Λογιστήριο -> ΦΠΑ -> Στοιχεία Επιχείρησης**
 Με την βοήθεια του λογιστή σας φροντίστε να είναι σωστά τα στοιχεία αυτής της καρτέλας.

Παράδειγμα «Στοιχεία Επιχείρησης»

```

Επωνυμία.....: ΜΠΟΤΣΗΣ ΣΠΥΡΙΔΩΝ
Επάγγελμα.....: ΕΜΠΟΡΙΟ Η/Υ-ΠΑΡΑΓ-ΠΩΛΗΣΗ ΠΡΟΓΡΑΜΜΑΤ
Είδος Εγκατ...: Ε Ε=Εδρα & υποκαταστήματα, Θ=Εδρα ή Αρ.Εγκ.Μητρ. ΤΑΧΙΣ

Τηλέφωνο.....: 2107227205
FAX.....: 2107222462
e-MAIL.....: BOTSIS@ALIASOFT.GR

Πόλη.: ΑΘΗΝΑ Οδός.: ΗΡΟΔΟΤΟΥ Αρ.: 8 ΤΚ.: 10675

ΑΦΜ.....: 043616746
Αρμόδια ΟΟΥ...: 0' ΑΘΗΝΩΝ
Κωδικός ΟΟΥ...: 1132
    
```

ΔΙΑΔΙΚΑΣΙΑ ΠΑΡΑΓΩΓΗΣ ΨΗΦΙΑΚΩΝ ΣΥΓΚΕΝΤΡΩΤΙΚΩΝ ΠΕΛΑΤΩΝ & ΠΡΟΜΗΘΕΥΤΩΝ IL01 & IL01.PIS

1. Ενεργοποιούμε την εταιρεία (έτος) για την οποία θέλουμε να έχουμε συγκεντρωτική.
 (Εργαλεία -> Εταιρεία -> Χρήση άλλης εταιρείας -> Επιλογή εταιρείας)

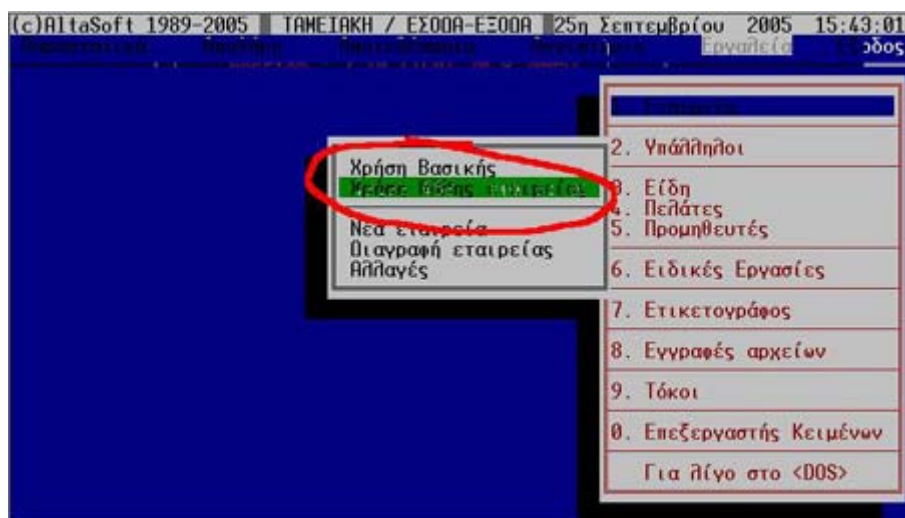

Μετά την επιλογή της εταιρείας που θέλουμε, το πρόγραμμα θα μας ενημερώσει με ένα παράθυρο ώστε να επιβεβαιώσουμε το σωστό της απόφασής μας.

```

Εταιρεία      : 2004
Ετος χρήσης  : 2004
Το έτος της εταιρείας που είναι σε χρήση
δεν είναι το 2005
    
```

Αν αυτή είναι η εταιρεία (έτος) που θέλουμε να παράγουμε συγκεντρωτική συνεχίζουμε. Αν όχι επιλέγουμε την σωστή.

2. Επιλέγουμε κατ' αρχήν να παράγουμε ΣΥΓΚΕΝΤΡΩΤΙΚΗ ΠΕΛΑΤΩΝ
(Λογιστήριο -> Έσοδα -> Συγκεντρωτική)

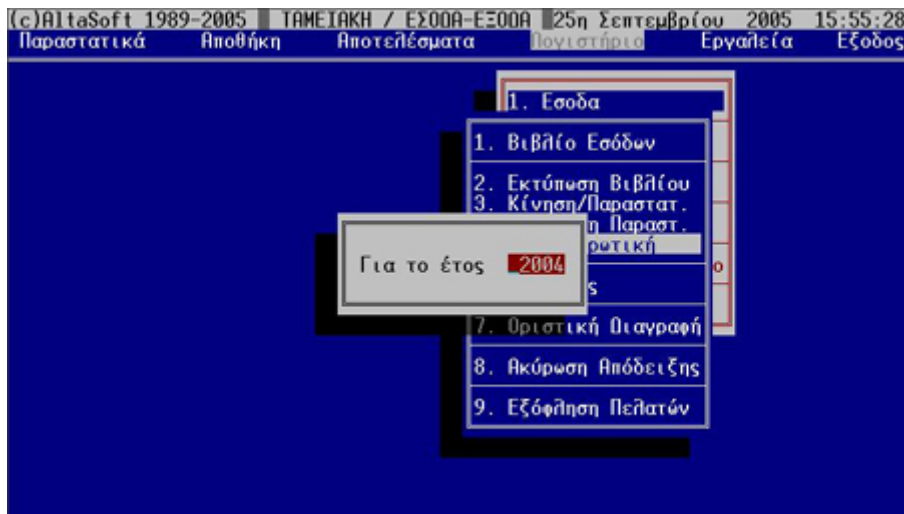

3. Επιλέγουμε τα παραστατικά τα οποία θέλουμε να συμπεριληφθούν στην συγκεντρωτική .

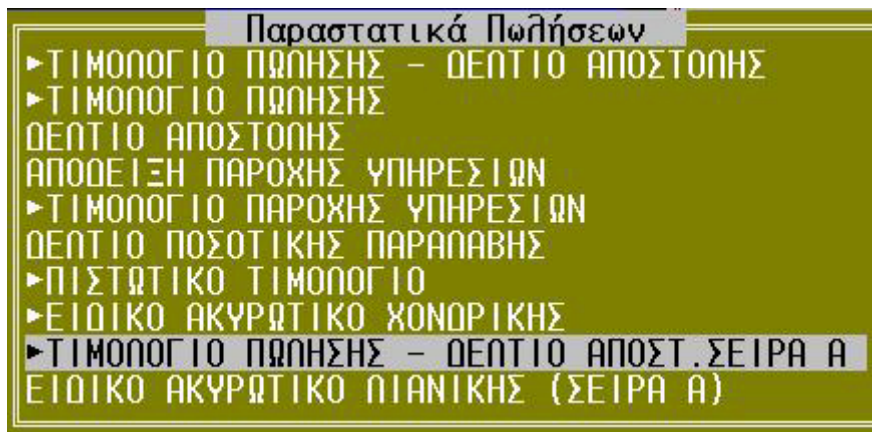

4. Στη συνέχεια ορίζουμε το κατώτατο ποσόν (όπως και τις προηγούμενες χρονιές)

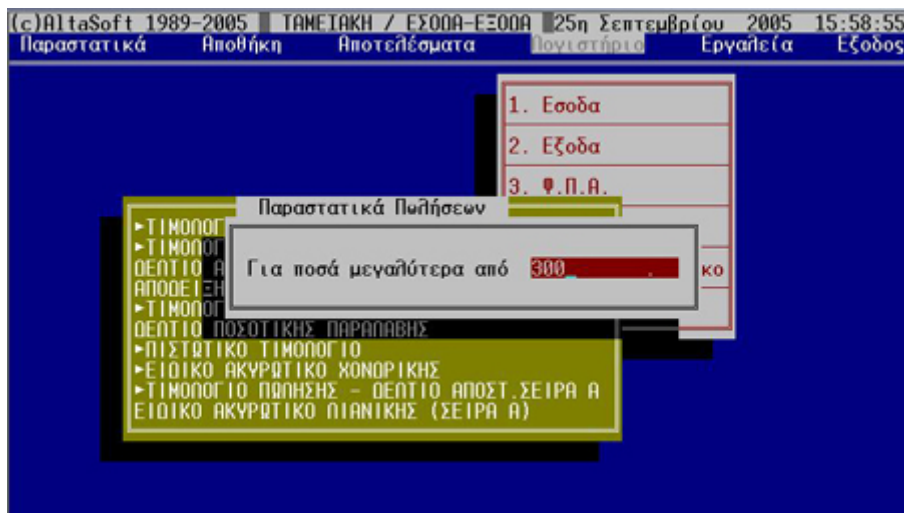

5. Ζητάμε στην Οθόνη ή Εκτύπωση και τελειώνουμε όπως τις προηγούμενες χρονιές

Συγκεντρωτική Πελάτων			Σελίδα 17:28:22		
	Επάγγελμα	Διεύθυνση (πόλη, οδός, αριθμ.)	Α/Τ	Καθ. Αξ(α)	
.Ε.	ΕΙΣΑΓΩΓΙΚ	ΑΘΗΝΑ 11528 ΒΡΑΣΙΩΑ 11	1	450,00	
	ΕΜΠ.& ΥΠΗ	ΜΕΛΙΣΣΙΑ ΠΑΠΑΓΟΥ 4	2	3507,71	
	ΑΝΑΠΤ.ΕΜΠ	ΑΘΗΝΑ 115 23 ΘΕΟΦΑΝΟΥΣ 19-21	1	1799,00	
	ΑΕΕ ΥΠΗΡ.	ΑΓ. ΣΤΕΦΑΝΟΣ 23ο χλμ ΑΘΗΝΩΝ-ΠΑΜΙΑ	1	730,40	
	ΕΙΣΑΓ.& Ε	ΝΙΚΑΙΑ 184 54 ΚΟΥΡΑΡΩΝ 1	1	550,00	
	ΣΥΜΒΟΥΛΟΣ	ΑΘΗΝΑ ΚΑΝΑΡΗ 8	1	911,86	
	ΕΜΠΟΡΙΟ Μ	ΑΘΗΝΑ ΗΡΟΔΟΤΟΥ 3	3	3288,00	
	ΣΧΕΔΙΑΣΕΙ	ΑΘΗΝΑ ΧΑΡ. ΤΡΙΚΟΥΠΗ 91	12	6847,39	
	ΓΡΑΦ.ΓΕΝΙ	ΚΟΛΩΝΑΚΙ ΠΛΟΥΤΑΡΧΟΥ 20	1	340,00	
	ΑΝΤΙΠ.ΕΜΠ	10675 ΑΘΗΝΑ ΒΑΣ. ΣΟΦΙΑΣ 33	11	10843,47	
	ΕΙΣΑΓΩΓΕΣ	Ν.ΦΙΛΑΔΕΛΦΕΙΑ Π.ΠΑΤΡΩΝ ΓΕΡΜΑΝΟΥ 11	1	550,00	
	ΕΞΥΠΗΡΕΤΗ	ΑΧΑΡΝΑΙ Π. ΔΗΜΟΚΡΑΤΙΑΣ 343	1	750,00	
	ΕΜΠΟΡΙΟ Η	ΘΕΣ/ΝΙΚΗ 54623 ΚΑΡΟΛΟΥ ΝΤΗΗ 19	1	586,94	
	ΜΗΧΑΝΟΛ.Μ	Κ. ΠΑΤΗΣΙΑ ΚΑΠΙΩΑΚΗ 9-13	1	395,85	
	ΤΕΧΝΙΚΟ Γ	ΑΘΗΝΑ ΧΑΡ. ΤΡΙΚΟΥΠΗ 91	2	1680,00	
	ΙΟΥ	ΕΚΔΟΣΗ ΚΟ	ΠΑΡΙΣΑ 412 22 ΚΥΠΡΟΥ 80	2	0,00
		ΠΟΓΙΣΤΗΣ	ΠΑΡΙΣΑ 412 22 ΚΥΠΡΟΥ 80	1	-750,00
	ΑΒΕΛ"	ΠΩΛΗΣΗ ΗΠ	ΑΘΗΝΑ 11526 ΤΡΙΚΑΛΩΝ 30	1	550,00
		ΒΙΟΤ.ΕΝΩΥ	Ν. ΚΟΣΜΟΣ ΚΑΛΛΙΡΩΗΣ 33&ΘΕΟΚΡΙΤ	1	580,00
		ΟΗΜΟΣ.ΕΠΙ	ΑΘΗΝΑ 104 32 ΧΑΛΚΟΚΟΝΟΥΠΗ 32	1	2740,00

← Tab ← <Home> Αρχή <End> Τέλος <PgUp> Προηγούμενη <PgDn> Επόμενη <Esc> Εξόδος

6. Εκτελούμε τα ίδια και για τα Έξοδα (Προμηθευτές)

(Λογιστήριο -> Έξοδα -> Συγκεντρωτική)

(Επιλογή Παραστατικών)

(Κατώτατο ποσό)

(Στην Οθόνη ή στον Εκτυπωτή)

Με το τέλος και της Συγκεντρωτικής Προμηθευτών θα έχουμε το επόμενο παράθυρο.

Δημιουργήθηκαν τα αρχεία 'IL01' & 'IL01.PIS'

Αν δούμε το προηγούμενο παράθυρο τότε σημαίνει ότι έχουν παραχθεί οι ψηφιοποιημένες συγκεντρωτικές.

ΠΡΟΣΟΧΗ!!!!

Αν δεν έχετε **πιστωτικά υπόλοιπα** (δηλαδή αρνητικά υπόλοιπα)

τότε **ΔΕΝ ΘΑ ΔΗΜΙΟΥΡΓΗΘΕΙ** το αρχείο **IL01.PIS**

Θα έχετε μόνο το αρχείο IL01.

7. Αντιγράφουμε το αρχείο IL01 και αν έχει παραχθεί και το αρχείο IL01.PIS

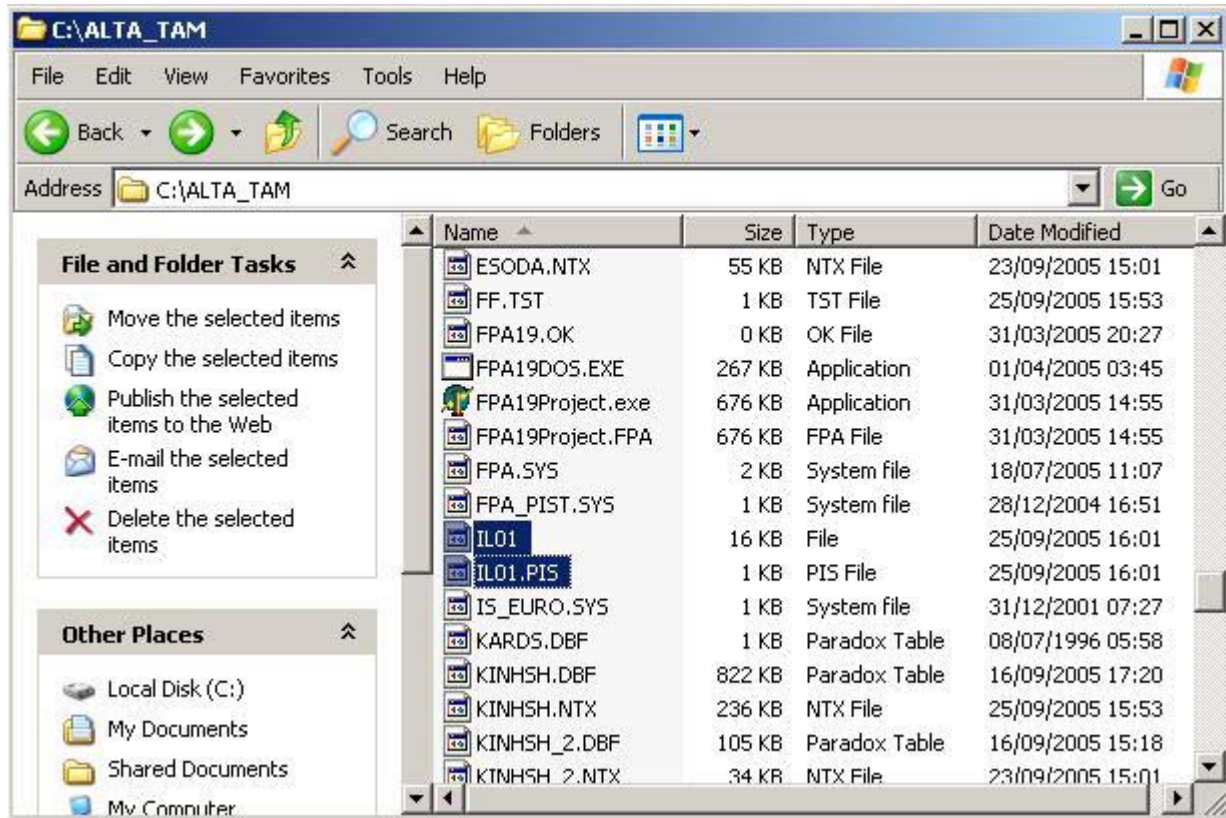

AltaSoft

Computer Applications
Ηροδότου 8 Κολωνάκι
106 75 Αθήνα
τηλ 210 7227205
www.altasoft.gr
info@altasoft.gr